Air Liquide

Certificado digital para gases de alta pureza

EN ESTE NÚMERO

Certificado digital: **tecnología RFID aplicada a la emisión de certificados de gases de alta pureza.**

Inventar el futuro: **desarrollo de industrias innovadoras y sostenibles.**

Seguridad: **video “La Seguridad es mi prioridad”.**

Air Liquide sucursales y números de contacto: **horario de atención - Centro de Servicios.**

¿Sabías qué?: **publicación sobre sostenibilidad de Grupo Air Liquide.**

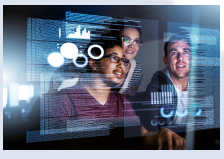

Air Liquide

Certificado digital para gases de alta pureza

En un nuevo paso hacia una mejor Experiencia del Cliente, Air Liquide Argentina ha implementado una nueva funcionalidad dentro de su sistema de seguimiento de cilindros por tecnología RFID, denominado Awarenet.

A partir de este desarrollo, la plataforma digital permite la generación automática de certificados de calidad para gases especiales de la línea Alphagaz.

Estos certificados digitales están disponibles ante cualquier requerimiento del cliente que solo debe comunicarse con el Centro de Servicios al Cliente (0810 122 1022) que toma la solicitud en el momento o coordina con el cliente para acceder a la documentación y enviarla en forma física o por email. Algunas de sus características son:

Air Liquide ALPHAGAZ™

Información precisa

Mayor agilidad

Air Liquide ALPHAGAZ™ Mix

Certificados de calidad y conformidad

Almacenamiento digital automático

Acceso a certificados vigentes e históricos (caducados)

ALPHAGAZ™

CERTIFICADO DE CONFORMIDAD
AIRE ALPHAGAZ 1 ™
Aire Cromatográfico N50

Fecha de Emisión: 01/04/2022
Nro de Certificado: FF_00106_202204_46
Planta de Llenado:
Monseñor Bufano 4550 , BAL, BA
AIR LIQUIDE ARGENTINA S.A.

Denominación: AIRE ALPHAGAZ 1™
Gas puro: Aire Cromatográfico N50
Tipo de envases: Cilindros o cuadros
Válvula: 3/4 GMD
Fecha de envasado: 31/03/2022
Referencia de producción: AFF_81_AFF_93_FF_00106_202290_0001
Lote: 0313522
Utilizar dentro de los próximos: 5 años
Temperatura de utilización (°C): - 10 a 50.

Parámetro	Especificación (Concentración Molar)
Oxígeno (O_2)	(20 ± 1)%
Agua (H_2O)	≤ 2 ppm
Monóxido de carbono (CO)	≤ 0,5 ppm
Dióxido de carbono (CO_2)	≤ 0,5 ppm
Hidrocarburos totales (C_xH_m) (expresados como Metano) (CH_4)	≤ 0,1 ppm
Nitrógeno (N_2)	Balance

El presente es un producto industrial cuyo uso primario previsto es como gas de laboratorio. Air Liquide Argentina S.A. no se responsabiliza por el uso indebido de este producto.
El valor de pureza garantizado expresa la diferencia entre el 100% y la suma de los valores de las impurezas controladas delinidas en el presente certificado

Números de envases que forman parte del lote de este certificado:

913841;952664;939485;921825;943251;962403;969735;923952;

1908 - MO - CAL - 001 - FR - 08 - Rev. 00

Acceso directo desde Customer Service para respuesta inmediata al cliente

Documento oficial respaldado por Air Liquide

Búsquedas de certificados por n° de cilindro o n° de remito

Sencilla descarga para adjuntar PDF a envío por mail

En caso de extravío o deterioro se buscan y reimprimen fácilmente.

Formato unificado para los diferentes tipos de certificados

0810 222 5272 Customer Service

Inventar el futuro

Para afrontar los desafíos que enfrenta la sociedad, se está llevando a cabo una profunda transformación de la industria. Air Liquide está contribuyendo trabajando con sus clientes para construir industrias más innovadoras y sostenibles. El Grupo desarrolla nuevas soluciones para el futuro que apoyan a los involucrados en generar nuevas revoluciones industriales, ya sean vehículos eléctricos, impresión 3D o la agricultura del mañana.

Revolución eléctrica

La revolución de los vehículos eléctricos está ganando velocidad y Air Liquide es un actor clave, ya que los gases son cruciales en la fabricación de la próxima generación de baterías con una autonomía ampliada y una huella de carbono reducida. El Grupo aporta su experiencia a las empresas líderes mundiales en este ecosistema. Se necesitan soluciones de gas a lo largo de toda la cadena de valor, desde la extracción de materias primas y la producción de electrodos hasta el ensamblaje de celdas y el reciclaje.

Fabricación aditiva

En 2021, se inauguró en Ámsterdam el primer puente de metal impreso en 3D. Esta fue una hazaña tecnológica a la que Air Liquide hizo una contribución importante. El Grupo compartió la experiencia en soldadura y fabricación aditiva de sus equipos de I+D y suministró gases de protección a MX3D, la empresa emergente tecnológica que planeó el proyecto. De manera más general, los gases industriales juegan un papel clave en toda la cadena de procesos de fabricación aditiva, asegurando su ejecución segura, la estabilidad operativa y la calidad final de las piezas metálicas.

Proteínas alternativas

Para 2050, la Tierra tendrá 10 mil millones de habitantes y la producción de alimentos deberá aumentar en un 70%. Este desafío global significará utilizar nuevas fuentes de proteínas sostenibles y accesibles, como proteínas vegetales, insectos o proteínas derivadas de la fermentación. Air Liquide está comprometida con esta transición mediante el suministro de soluciones de gas y equipos a quienes trabajan en este campo. El Grupo ha forjado asociaciones industriales y de I+D, especialmente en Bélgica, Canadá, Francia y Alemania, para apoyar el desarrollo de este sector de alto crecimiento.

Extraído de publicación de prensa del Grupo Air Liquide 12 de Abril 2022.

Seguridad

Testimonio del Jefe del Centro de Producción de Gases Puros y Mezclas Alphagaz “La Seguridad es mi prioridad”

Link para ver el video en nuestro canal de Youtube haga click aquí

Si desea profundizar en esta o cualquier otra información así como en cursos de seguridad no deje de contactar a su Responsable Comercial o escribirnos a experiencia.cliente-sc@airliquide.com

Sucursales comerciales: horario de atención Centro de Servicios

Sucursal	Teléfono	Dirección
Córdoba	(54 0351) 4892708/12 / 4895436 // 4892713 / 4890104 / 4895435	Arturo Orgaz 1250, Córdoba
Mendoza	(54 0261) 4522950/1/2/3	Carril Sarmiento 944, Godoy Cruz
Tucumán	(54 0381) 4390235/0239/0358/0361	Ruta Pcial. 301 Km. 2, San Miguel de Tucumán
Jujuy	(54 03888) 420101/0110	9 de Julio 963, San Pedro de Jujuy
Resistencia	(54 0362) 4461900	Ruta Nacional 16 Km. 17, Resistencia
Santa Fe	(54 0342) 4892650/2851	Blas Parera 7219, Santa Fe
Río Cuarto	(54 0358) 4646845	Av. Sabattini 2793, Río Cuarto
Neuquén	(54 0299) 4488599/8396 // 4423744	Félix de San Martín 1490, Neuquén
Bahía Blanca	(54 0291) 4521521 // 4526646 // 4536464	Alte. Brown 1102, Bahía Blanca
Tandil	(54 0249) 4450528/2258/0190/2734	Victoriano Riato 657, Tandil
Pacheco - Ricardo Rojas	(54 011) 45897316 https://air-liquide-industrial-pacheco.negocio.site/	Panamericana Colectora este 33069, Ricardo Rojas, Bs. As.
Rosario	(54 0341) 4582800	Av. Presidente Juan Domingo Perón 7680, Rosario
San Justo	(54 011) 40035003	Monseñor Bufano 4550, La Tablada
Avellaneda	(54 011) 42222725/4361/4412/4531	Tte. Cnel. Guifra 799, Piñeyro
Comodoro Rivadavia	(54 0297) 4483602/5 // 4481389	Marcial Riadigos 150, Comodoro Rivadavia

https://industrial.airliquide.com.ar/contactenos/sucursales

¿Tenes una consulta sobre los canales de atención?

customer experience

experiencia.cliente-sc@airliquide.com

Centro de Servicios, horario de atención telefónica

El Centro de Servicios de clientes industriales recepciona pedidos vía telefónica o mail para clientes **de todo el país hasta las 18 horas**. Los pedidos son programados para su entrega por cada sucursal de acuerdo a su cronograma local. Puede consultar el horario y cronograma de cada sucursal en el Centro de Servicios.

Recuerde solicitar su incorporación al mail de aviso de pedido programado.

0810 222 5272

ar-distribucion-bsas@airliquide.com

8 a 18 horas

¿Sabías qué…?

Air Liquide lanzó su publicación inaugural de Sostenibilidad que presenta las ambiciones del Grupo y los resultados extra financieros. Muestra sus logros en la contribución a una sociedad baja en carbono, mejorando la calidad de vida en el cuidado de la salud y comprometiéndose con empleados, clientes, proveedores y accionistas para fomentar un entorno seguro, inclusivo y colaborativo.
El informe proporciona una actualización del progreso de Air Liquide en sus objetivos ESG en 2021.

- El Grupo redujo su intensidad de carbono en un 24% en comparación con 2015 y está en camino de lograr su objetivo de reducción del 30% para 2025 con varias iniciativas de descarbonización en toda la organización. A pesar del fuerte crecimiento de la actividad, las emisiones absolutas de CO_2 del Grupo aumentaron menos del 1% en comparación con el año pasado, en línea con el objetivo de comenzar a disminuir sus emisiones absolutas para 2025 y lograr una reducción del 33% para 2035 [1] (vs. 2020) en la trayectoria para alcanzar la neutralidad de carbono para 2050.
- Como un actor global importante en el cuidado de la salud, el Grupo continuó con su papel fundamental en la mejora de la calidad de vida de los pacientes crónicos en el hogar en economías maduras y facilitando el acceso al oxígeno médico para las comunidades rurales en países de ingresos bajos y medios, más de 1 millón de personas se beneficiaron de un acceso más fácil al oxígeno a fines de 2021.
- Gracias a la labor del Grupo como socio de confianza, se incrementó el porcentaje de mujeres entre sus directivos y profesionales, alcanzando el 31% en 2021 (vs. 21% en 2012). Está en camino de alcanzar su objetivo del 35% para 2025. Además, el Grupo lanzó nuevas iniciativas para brindar una base común de cobertura de atención al 100% de sus empleados para 2025.

^ [1] Scope 1 y 2 emisiones CO_2
Extraído de nota de prensa del Grupo Air Liquide 7 de Abril 2022

En la página web de Air Liquide Argentina podrá encontrar videos sobre aplicaciones y productos. Ingrese en www.airliquide.com.ar, Industria.
También puede ver publicaciones de interés en la red Linkedin https://www.linkedin.com/company/airliquide

Información y recomendaciones preventivas sobre Covid_19:
https://www.vitalaire.com.ar/informacion-y-recomendaciones-covid-19

¿Cuál es su opinión sobre la Revista digital Compartiendo?
Su opinión sobre la Revista digital Compartiendo nos ayudará a ofrecer un mejor canal de comunicación. Ingresar haciendo click aquí.

Consulta temario Compartiendo, puede dejarnos sus sugerencias haciendo click aquí.

Su opinión será apreciada y de utilidad para nosotros. Escanee el código de su preferencia.

Sugerencias

Opinión

ww.airliquide.com

Air Liquide se encuentra presente en 78 países, cuenta con cerca de 64.500 empleados y trabaja para más de 3,8 millones de clientes y pacientes. Presente en la Argentina desde la adquisición en 1938 de la empresa local de gases del aire La Oxígena.
Desde entónces Air Liquide ha apoyado el desarrollo de la industria local y de los profesionales de la salud ofreciendo soluciones innovadoras.